

# CONTRIBUTO UNDER 41

REGOLAMENTO  
ATTUATIVO

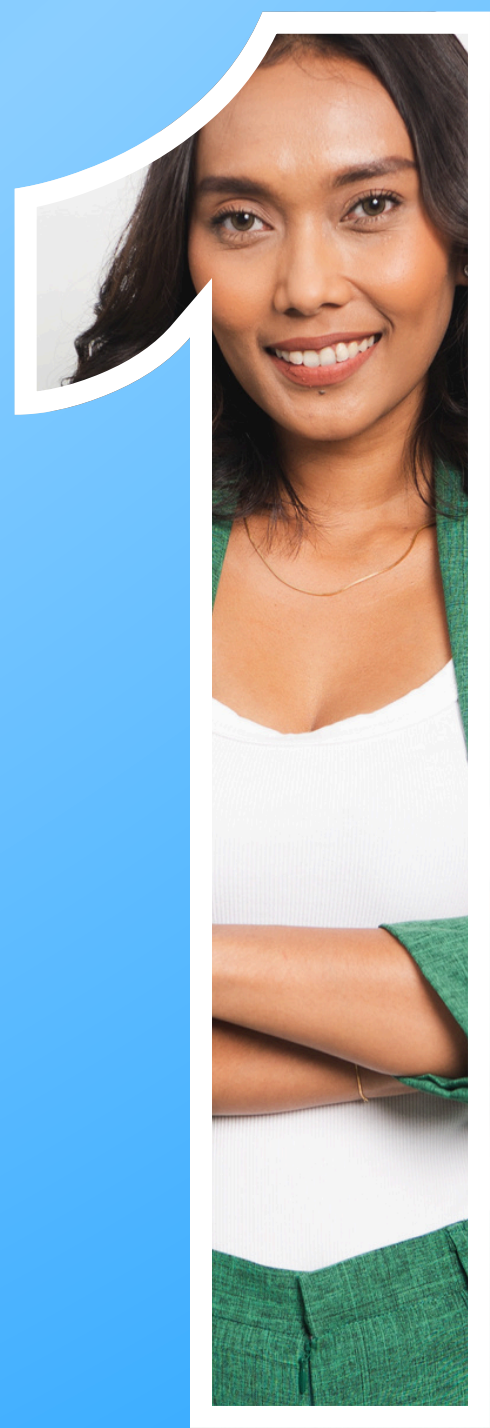

Il 16 aprile 2025 il Consiglio Nazionale di Anasf ha deliberato l'approvazione per gli anni 2025 e 2026 del riconoscimento di un contributo da destinare a tutti gli iscritti fino al compimento del 41° anno d'età, in regola con il pagamento della quota o che si iscrivessero all'Associazione nel periodo di riferimento, con iscrizione attiva da almeno un anno per poter ricevere il contributo.

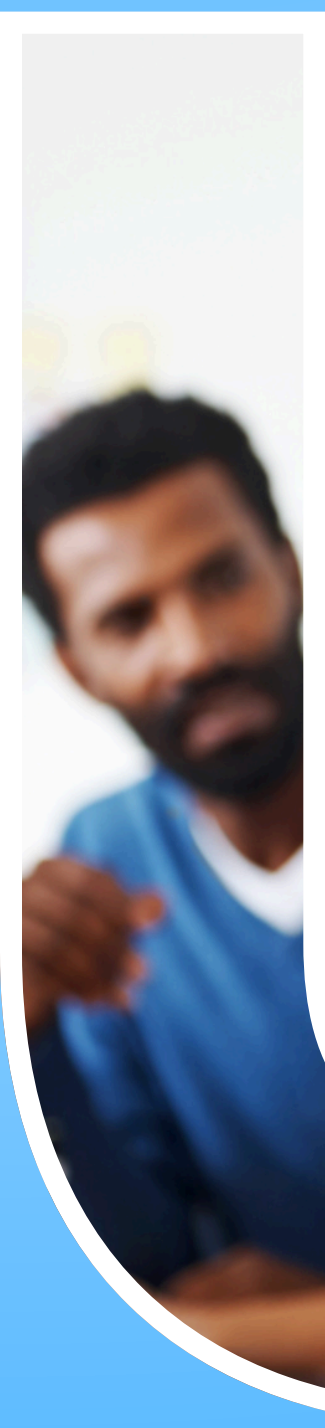

## **GLI IMPORTI DEL CONTRIBUTO\***

Fino a € 104,00 per l'acquisto di beni strumentali e servizi, come:

- cellulare
- pc
- tablet
- cuffie
- abbonamento banche dati
- costi per software di analisi portafoglio convenzionati con l'Associazione
- PEC e firma digitale
- riviste specializzate di settore
- manuali specializzanti

Fino a € 156,00 per l'acquisto di corsi di formazione sull'hub Anasf su [www.hubformazione.anasf.it](http://www.hubformazione.anasf.it)

\*Attenzione: gli importi non sono cumulabili.

# CRITERI ATTUATIVI

## Anno 2025

Data di nascita uguale o successiva al 01/01/1985

	<b>METODO DI PAGAMENTO</b>	
<b>ISCRIZIONE</b>	<b>BONIFICO</b>	<b>DELEGA</b>
< 01/01/2022	copertura quota fino ad almeno dicembre 2025	copertura quota fino ad almeno dicembre 2025
Dal 01/01/2022 al 31/12/2024	copertura quota fino ad almeno dicembre 2025	versamento di ulteriori 12 mensilità a quota piena (€13,00/mese)
> 01/01/2025	copertura quota fino ad almeno dicembre 2025 e ultimo bonifico di almeno €156	versamento di 12 mensilità a quota piena (€13,00/mese)

Verificati i criteri sopra indicati, la segreteria Anasf informerà l'associato entro il 31 marzo 2026 (o mesi successivi) in merito al riconoscimento del contributo.

L'associato Anasf avrà sei mesi di tempo per richiedere l'importo di €104,00 in caso di acquisto di beni strumentali, servizi o formazione, e di €156,00 per l'acquisto di webinar e altri corsi sia in presenza che tramite collegamento da remoto, sull'hub formazione di Anasf, oppure effettuati dalla rete di provenienza, purché si tratti di corsi attivati in collaborazione con Anasf Servizi & Formazione, corredando il modulo di richiesta con un documento fiscale, emesso nel periodo dal 01/01/2025 fino a sei mesi dopo l'invio della comunicazione, che attesti che gli acquisti effettuati siano conformi con quanto previsto dalla delibera del Consiglio Nazionale.

# CRITERI ATTUATIVI

## Anno 2026

Data di nascita uguale o successiva al 01/01/1986

	<b>METODO DI PAGAMENTO</b>	
<b>ISCRIZIONE</b>	<b>BONIFICO</b>	<b>DELEGA</b>
< 01/01/2022	copertura quota fino ad almeno dicembre 2026	copertura quota fino ad almeno dicembre 2026
Dal 01/01/2022 al 31/12/2025	copertura quota fino ad almeno dicembre 2026	versamento di ulteriori 12 mensilità a quota piena (€13,00/mese)
> 01/01/2026	copertura quota fino ad almeno dicembre 2026 e ultimo bonifico di almeno €156	versamento di 12 mensilità a quota piena (€13,00/mese)

Verificati i criteri sopra indicati, la segreteria Anasf informerà l'associato entro il 31 marzo 2027 (o mesi successivi) in merito al riconoscimento del contributo.

L'associato Anasf avrà sei mesi di tempo per richiedere l'importo di € 104,00 in caso di acquisto di beni strumentali, servizi o formazione, e di € 156,00 per l'acquisto di webinar e altri corsi sia in presenza che tramite collegamento da remoto, sull'hub formazione di Anasf, oppure effettuati dalla rete di provenienza, purché si tratti di corsi attivati in collaborazione con Anasf Servizi & Formazione, corredando il modulo di richiesta con un documento fiscale, emesso nel periodo dal 01/01/2026 fino a sei mesi dopo l'invio della comunicazione, che attesti che gli acquisti effettuati siano conformi con quanto previsto dalla delibera del Consiglio Nazionale.

## CONTATTI



segreteria@anasf.it



02.67382939



Via Gustavo Fara 35  
20124 Milano

